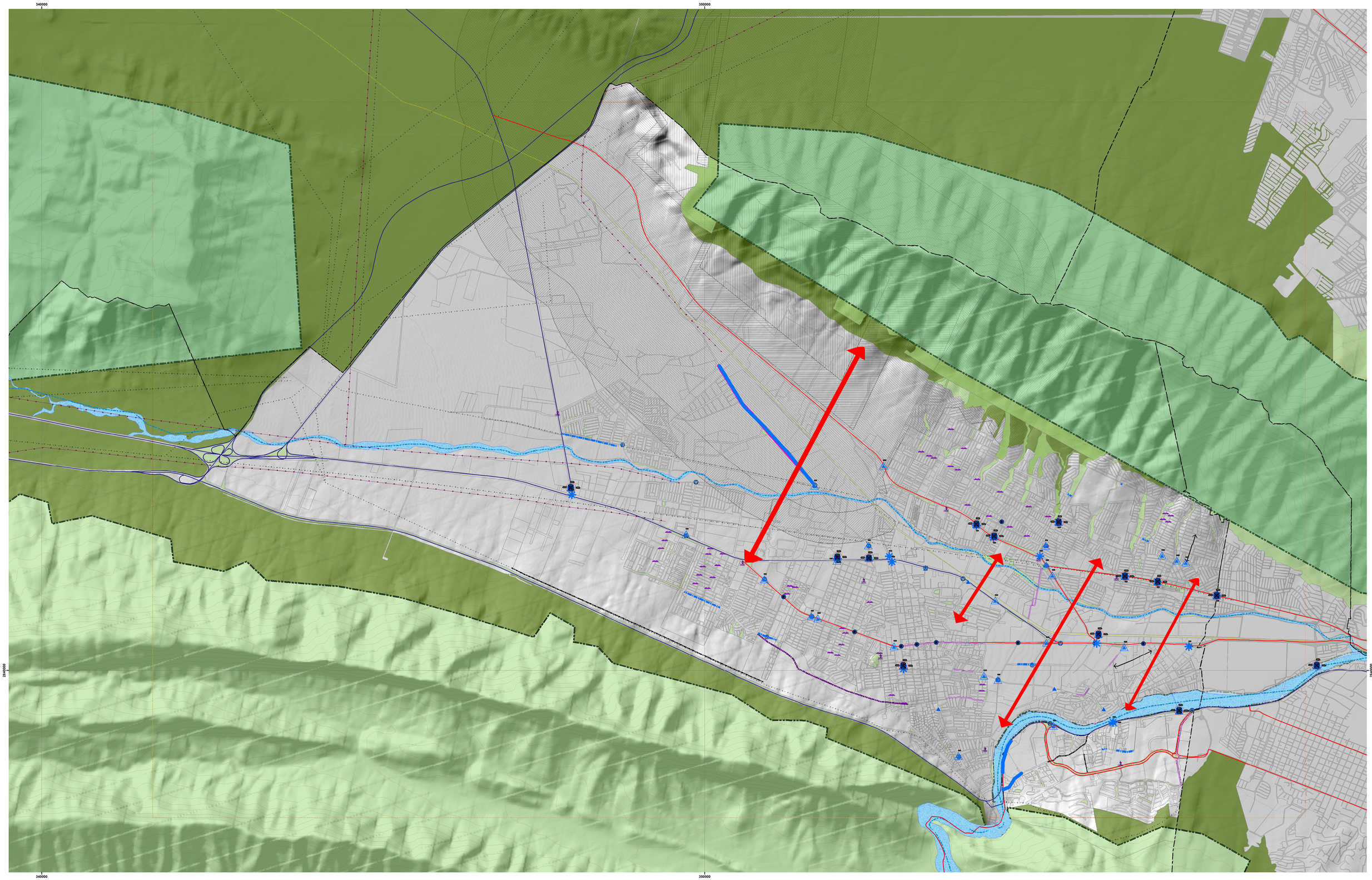

LOCALIZACIÓN

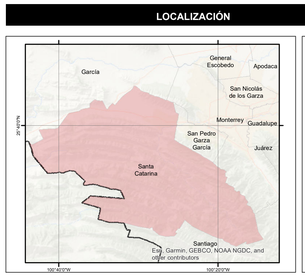

Escudo de Nuevo León

Municipio de Santa Catarina

SIMBOLOGÍA TEMÁTICA

Conflictos víales

- Deficiencia en fases de semaforización
- Vueltas Conflictivas
- Alto Aforo Vehicular
- Sección vial reducida
- Inadecuado Diseño Geométrico
- Carencia de conectividad vial

Intersecciones Conflictivas

1 Carretera a García y Arco Vial
2 Av. Colosio y Arco Vial
3 Industriales del Poniente y Manuel Ordóñez
4 Industriales del Poniente y Dionisio Herrera
5 Manuel Ordóñez y Morelos
6 Manuel Ordóñez y Zaragoza
7 Bulevar Gustavo Díaz Ordaz y Cuauhtémoc
8 Cuauhtémoc y Perimetral Oriente
9 Bulevar Gustavo Díaz Ordaz y 1° de Mayo

Nota: Consulte documento para mayor especificación de los conflictos víales

- Falta de Conectividad Norte-Sur
- Zona con Acceso Único

Jerarquía Vial

- Vialidad Regional
- Vialidad Primaria
- Vialidad Secundaria

SIMBOLOGÍA BÁSICA

- Cruceros Viales Peligrosos para Peatones
- Falta de Bollas, Bordos y/o Topes
- Falta de Semáforo
- Tránsito Pesado
- Vialidad Incompleta
- Obtrucción de la Vialidad
- Rehabilitación de Vialidad
- Problemas de Accesibilidad

- Límite Estatal
- Límite Municipal
- Manzanas Santa Catarina
- Vialidad Regional
- Vialidad Primaria
- Vía Férrea
- Línea de Transmisión Eléctrica
- Conductos de PEMEX
- Curvas de Nivel
- Ríos
- Cuerpo de Agua

- Límite de Área Natural Protegida
- Área Natural Protegida Federal
- Área Natural Protegida Estatal
- Área Verde

ZONAS SUJETAS A DECRETO ESTATAL 187

- Zona de transición
- Franja de seguridad
- Zona de amortiguamiento
- Zona de explotación

FUENTE

Secretaría de Desarrollo Sustentable, Subsecretaría de Desarrollo Urbano, Atlas de Riesgos para el Estado de Nuevo León, 2013.
Secretaría de Seguridad Pública, Dirección de Tránsito.
Secretaría de Desarrollo Urbano de Santa Catarina, Nuevo León.

INFORMACIÓN CARTOGRÁFICA

INEGI. Carta Topográfica G14C25 Garza García escala 1:50 000, 2019.

PROYECCIÓN

Universal Transversal de Mercator, Zona 14 Norte
Elipsoide: Clarke de 1866
Esferoide: GRS80
Datum Horizontal: WGS 1984

ETAPA	NOMBRE DEL PLANO
Diagnóstico	Diagnóstico Víal

PROGRAMA DE DESARROLLO URBANO DE SANTA CATARINA, NUEVO LEÓN

2023-2035

CLAVE	FECHA
D-14	Febrero 2024

ESCALA: 1:18,000

0 0.45 0.9 1.8 Km

N